



Frau Gabriele und Herrn Frank Klein  
Hochstraße 7

Koblenz, den 17.09.2013

**57520 Langenbach**

Betreff: Ihr Pachtvertrag über Schafweidenutzung vom 11.12.2012  
hier: Einhaltung der vertraglichen Verpflichtungen

Bezug: 1) Pachtvertrag vom 11.12.2012  
2) Telefonat zwischen Ihnen und Herrn Knöppel am 06.08.2013

Anlage: - 13 - (Kartenausschnitte)

Sehr geehrte Frau Klein, sehr geehrter Herr Klein,

die Bundeswehr verfolgt mit der Schafbeweidung das Ziel einer ordnungsgemäßen Flächenpflege. Aus diesem Grund besteht gemäß § 10 Absatz 9 des Pachtvertrages die Verpflichtung zur Nachpflege der Pachtflächen, wenn dies aus den dort genannten Gründen erforderlich ist.

Bei einem Großteil der an Sie verpachteten Flächen ist festzustellen, dass offensichtlich entweder keine oder nur eine völlig unzureichende Beweidung stattgefunden hat.

Aus diesem Grund ist eine Nachpflege dieser Flächen im Sinne des § 10 (9) notwendig.

Bereits mit Bezug 2) wurden Sie durch meinen Mitarbeiter, Herrn Knöppel auf die nicht nachgepflegten Flächen, die Bestandteil des Pachtvertrages sind, hingewiesen.

Leider sind Sie dieser Aufforderung bis heute nicht nachgekommen.

Infolge der Nichtbeweidung bzw. dadurch, dass auf einigen Flächen die Schafe augenscheinlich nur über die Weidefläche geführt und das Gras lediglich niedergetrampelt wurde, halte ich deshalb ein Mulchen der Flächen für die jetzt noch einzig mögliche und fachlich zweckmäßigste Form der Pflege.

Diese fachliche Einschätzung wird im Übrigen von den Vertretern der Unteren Naturschutzbehörden geteilt, die ebenso die Notwendigkeit der Nachpflege im Rahmen eines Ortstermins ausdrücklich bestätigt haben.

Ich fordere sie deshalb hiermit auf, folgende Flächen (in den beiliegenden Kartenausschnitten mit den gleichen Ziffern bezeichnet) bis spätestens zum 25. Oktober 2013 zu mulchen:

- lfd. Nr. 1 Fläche nordwestlich des Geschwämms zwischen SB 10 und 11
- lfd. Nr. 2 Fläche westlich der Müller-Furt und angrenzend südlich des Weges
- lfd. Nr. 3 Fläche Richtung Arndtskopf, rechter Hand des Weges
- lfd. Nr. 4 Fläche nördlich der SB 14 (oberhalb der Firma Bartolosch) links und rechts des Weges
- lfd. Nr. 5 Fläche Regenrückhaltebecken Friedewald
- lfd. Nr. 6 Fläche nördlicher Basisbereich SB 10
- lfd. Nr. 7 Fläche nördlich SB 10, Richtung Derschen
- lfd. Nr. 8 Fläche nördlich Ende SB 10, Richtung Derschen
- lfd. Nr. 9 Fläche Ende SB 9
- lfd. Nr. 10 Fläche Südlich Platzrandstr., Richtung Nisterberg
- lfd. Nr. 11 Fläche Bereich Scheer- und Ablammplatz
- lfd. Nr. 12 Fläche ab der Kreuzung K 109 Richtung Arndtskopf linker Hand
- lfd. Nr. 13 Fläche nachfolgend Arndtskopf, beiderseits der Straße

Falls auf Ihrer Seite Unsicherheit bei der genauen Lage dieser Flächen bestehen sollte, bitte ich Sie, sich umgehend mit Herrn Knöppel bei der Geländebetreuungsstelle in Daaden in Verbindung zu setzen, der Sie dann gerne im Gelände einweist.

Sollten Sie dieser Aufforderung nicht fristgerecht nachkommen, sehe ich mich gezwungen, den mit Ihnen bestehenden Pachtvertrag nach § 9 (2) c zu kündigen.

Dies ebenfalls vor dem Hintergrund, dass Sie in dem Jahr bereits mehrfach auch gegen andere Vertragsverpflichtungen verstoßen haben. Dies betrifft insbesondere die wiederholte Nichteinhaltung des festgelegten Mindestabstand zu den Forstbetriebsflächen gemäß § 10 (7) des Pachtvertrages. Gleichzeitig erfolgte auf längere Zeit tagsüber eine Netzhaltung, obwohl dies nach § 4 (4) untersagt ist.

Abschließend fordere ich Sie auf, mir bis zum 23.09.2013 Ihre Bereitschaft zur Nachpflege aller o.g. Flächen schriftlich mitzuteilen.

Mit freundlichen Grüßen  
Im Auftrag



Susanne Grünewald  
Leiterin Geländebetreuung

# Truppenübungsplatz Daaden

- westlicher Teil -

Weideflächen  
Pächter Herr Klein

-  Grenze des Bearbeitungsgebietes
-  Forstbetriebsflächen
-  Freiflächen

### Weideflächen:

-  A-Flächen (117,3 ha)
-  B-Flächen (126,6 ha)

### Militärische Einrichtungen

-  Schießbahnen
-  Sperrgebiete

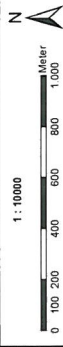

Bearbeitung:  
Amt für Geoinformationswesen  
der Bundeswehr  
- II 1 (6) Ökologie

Stand: November 2012

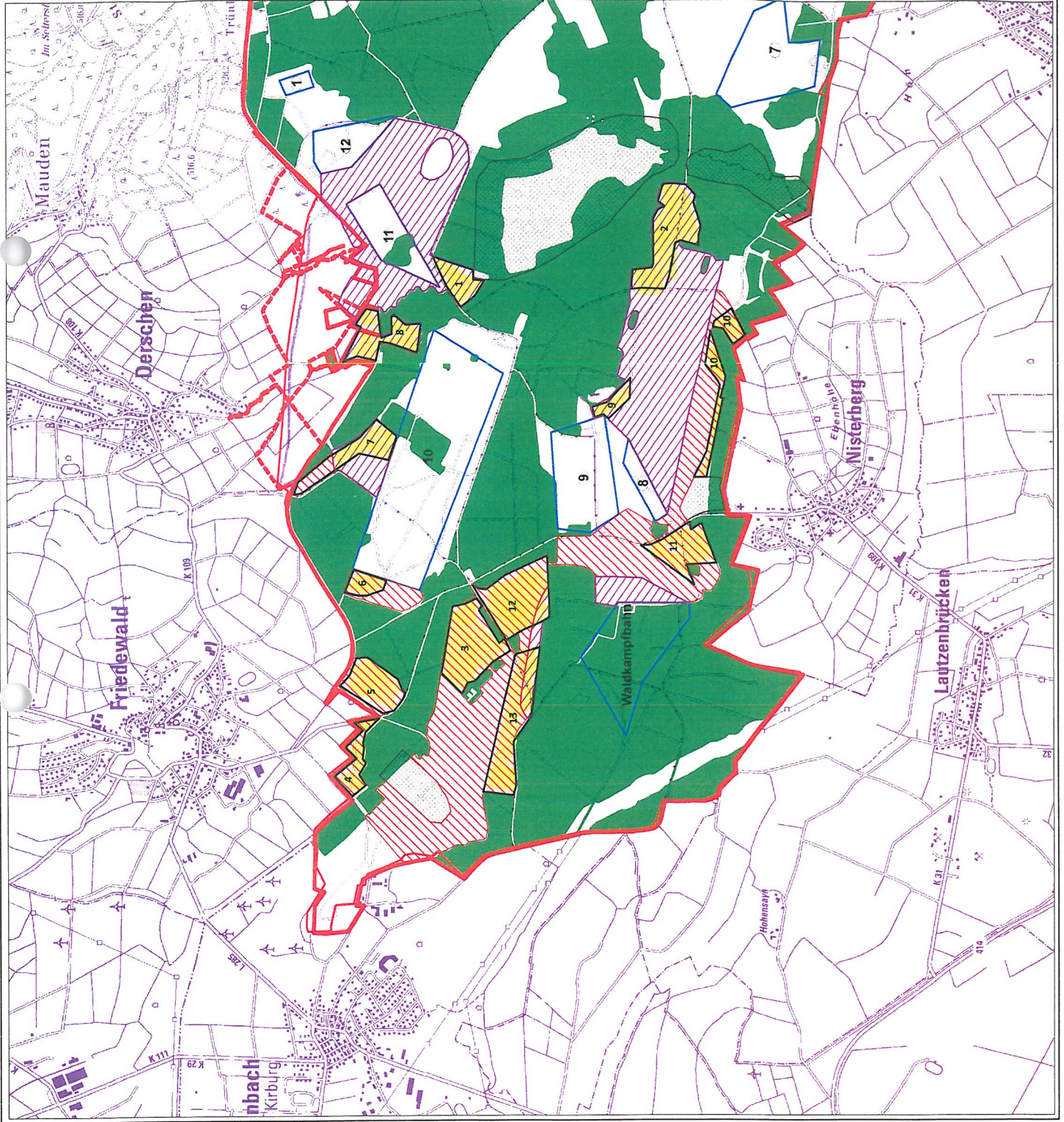

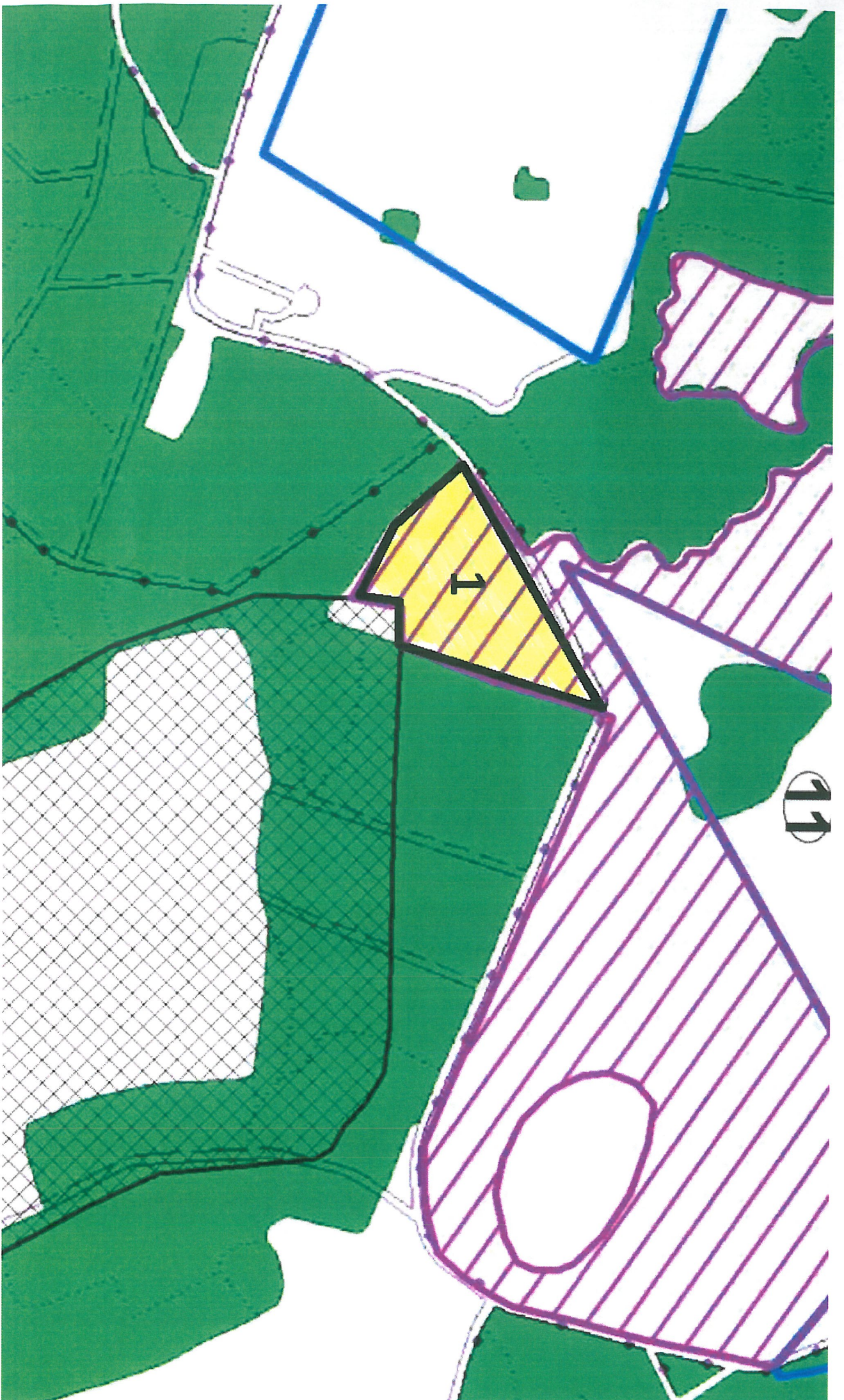

T

11

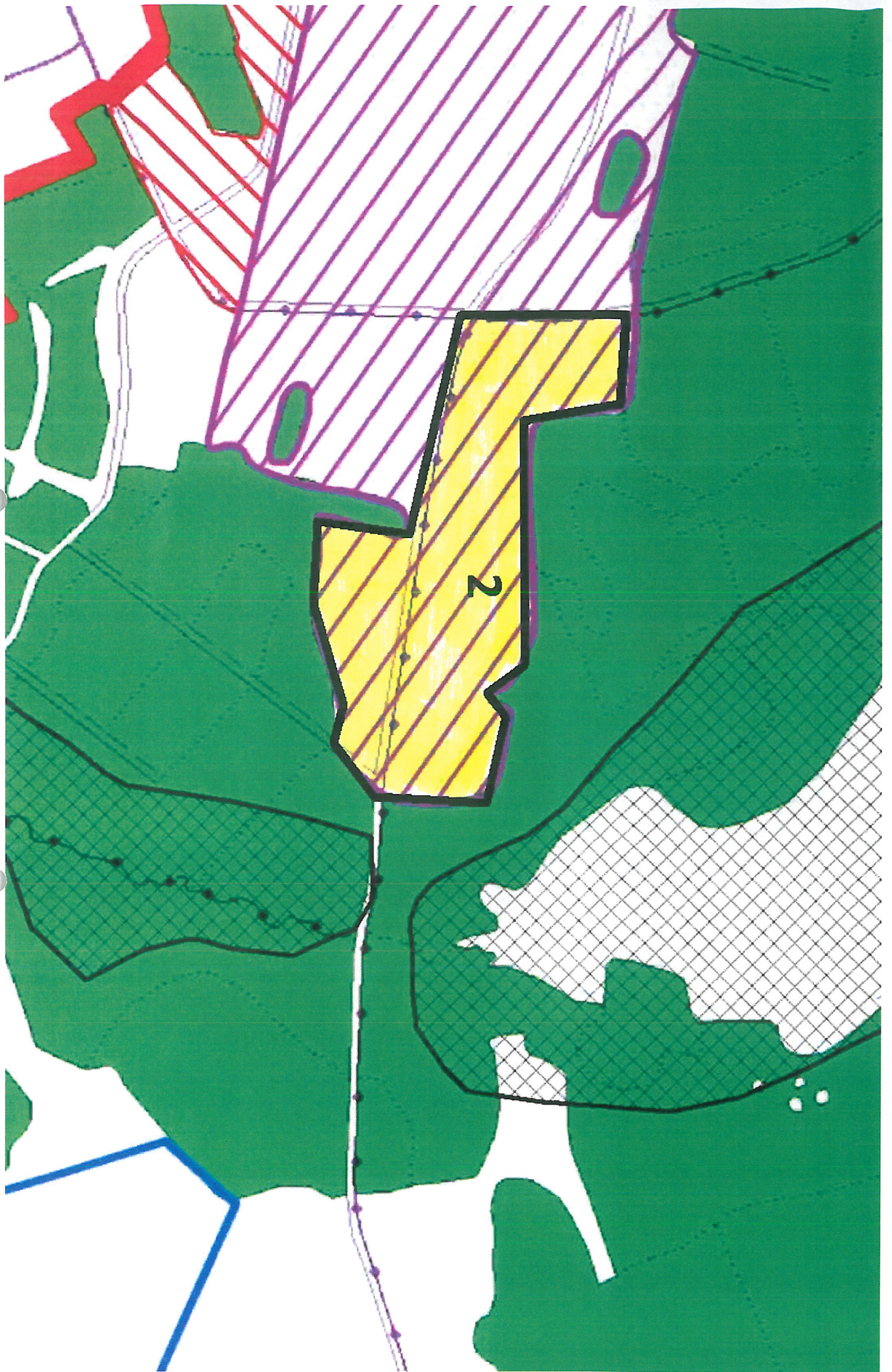

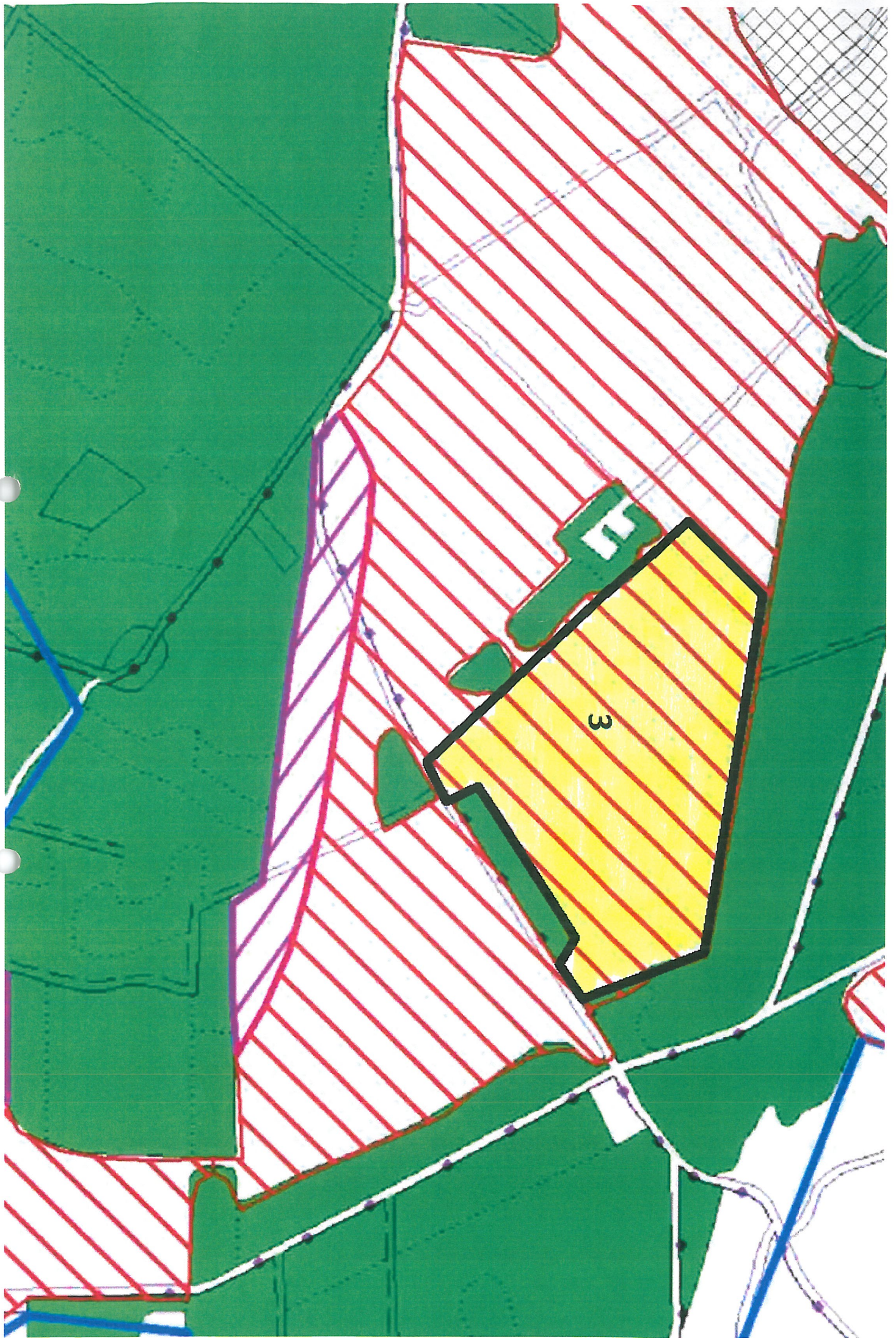

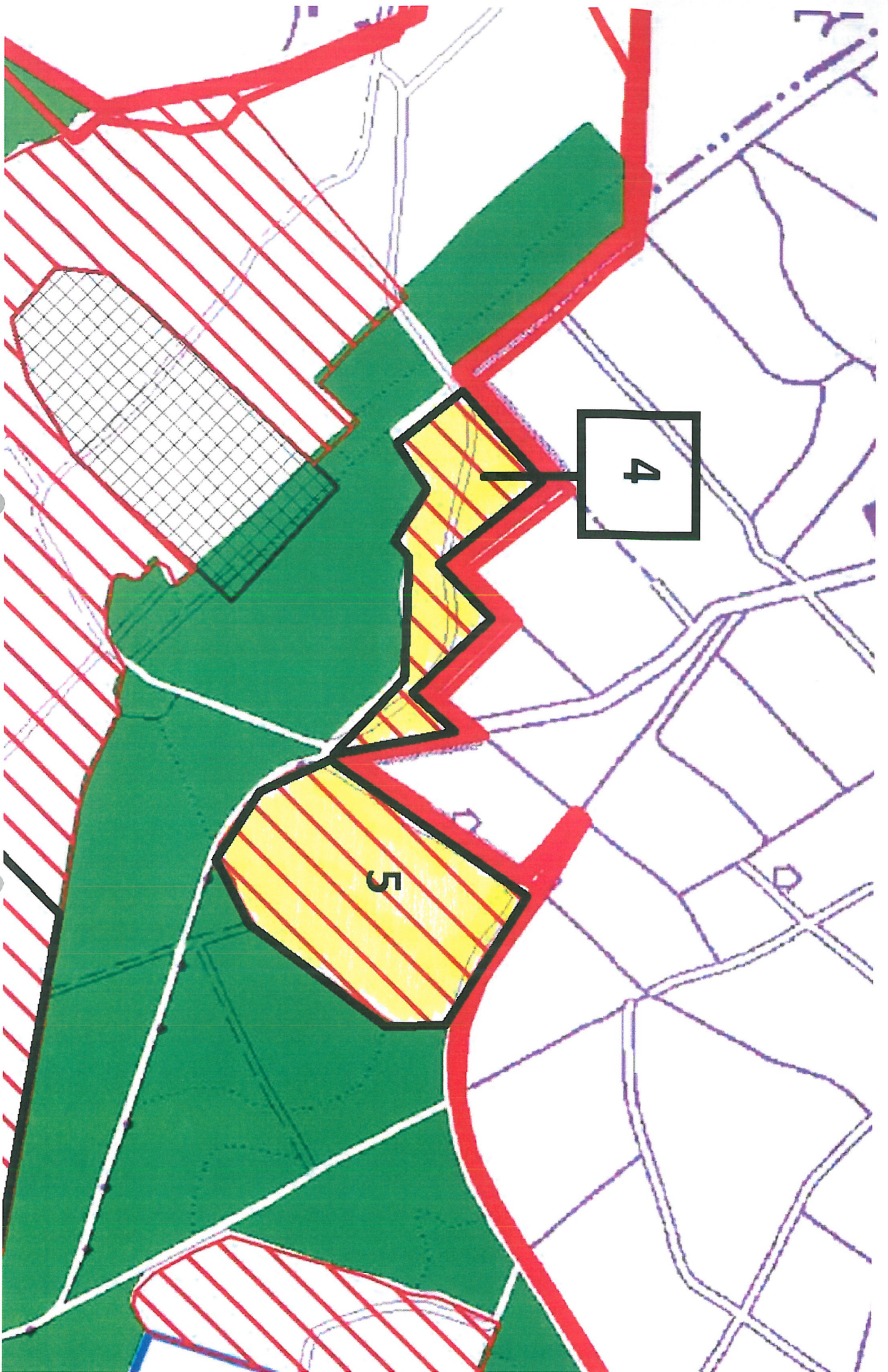

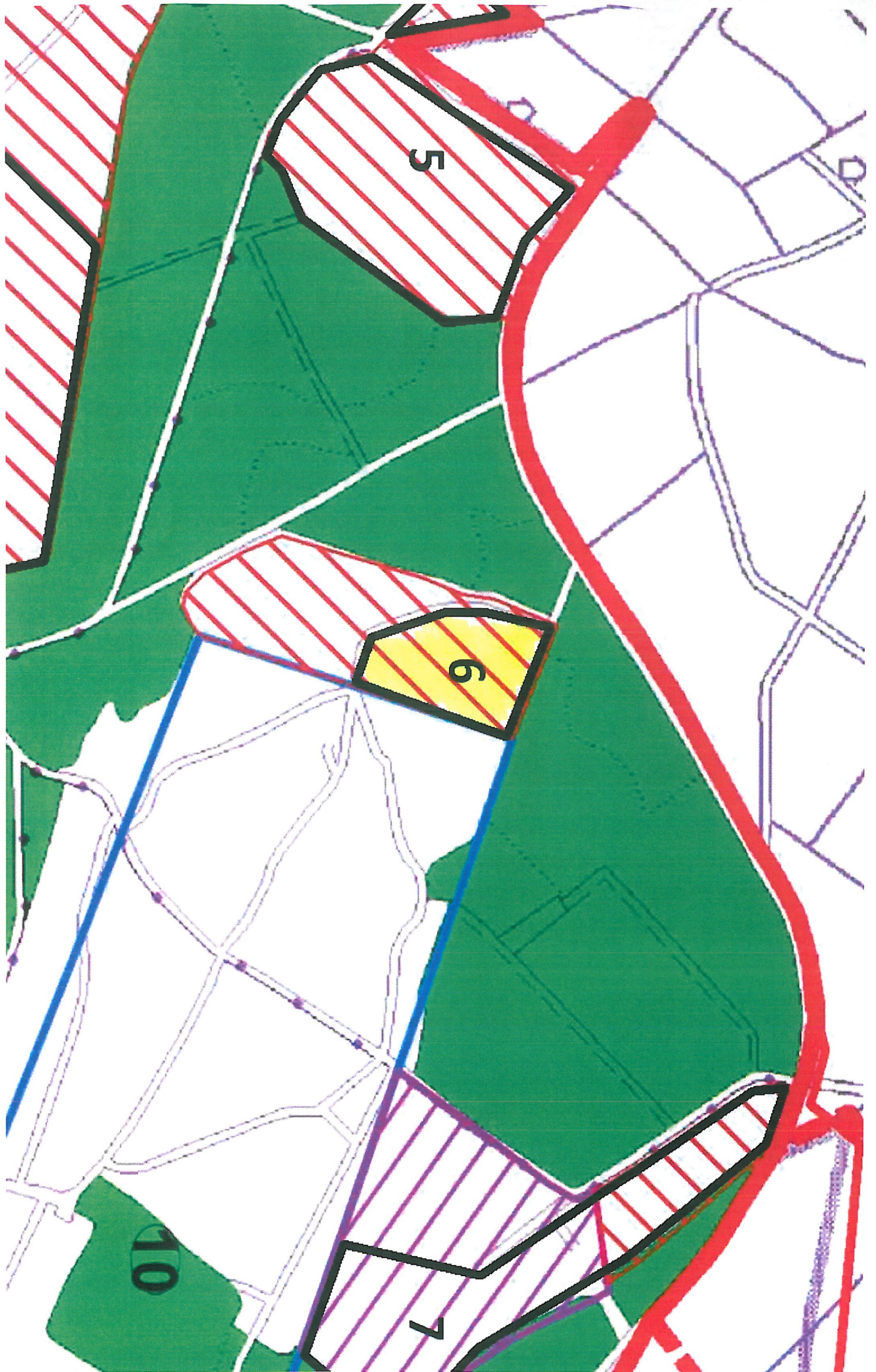



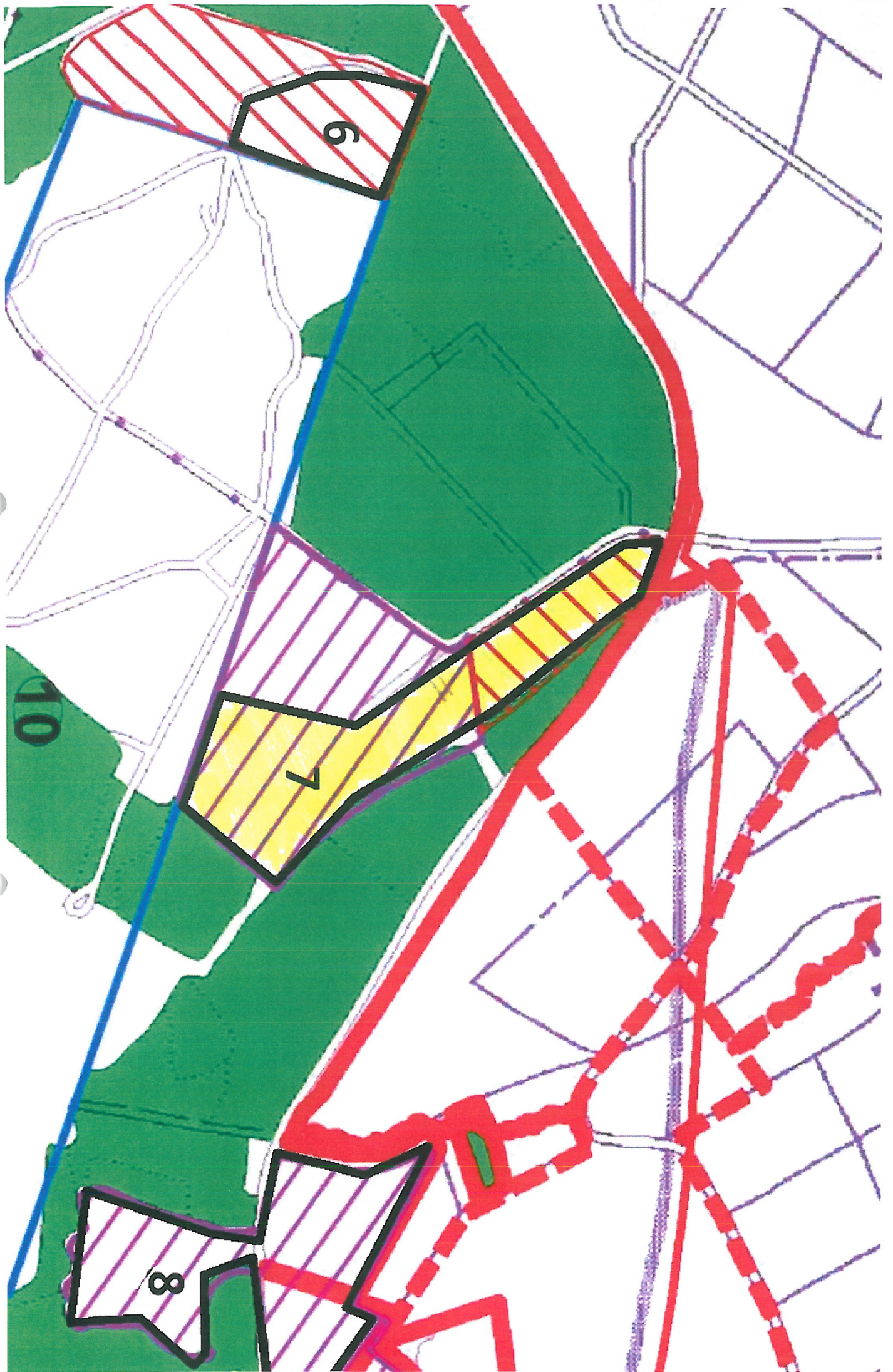

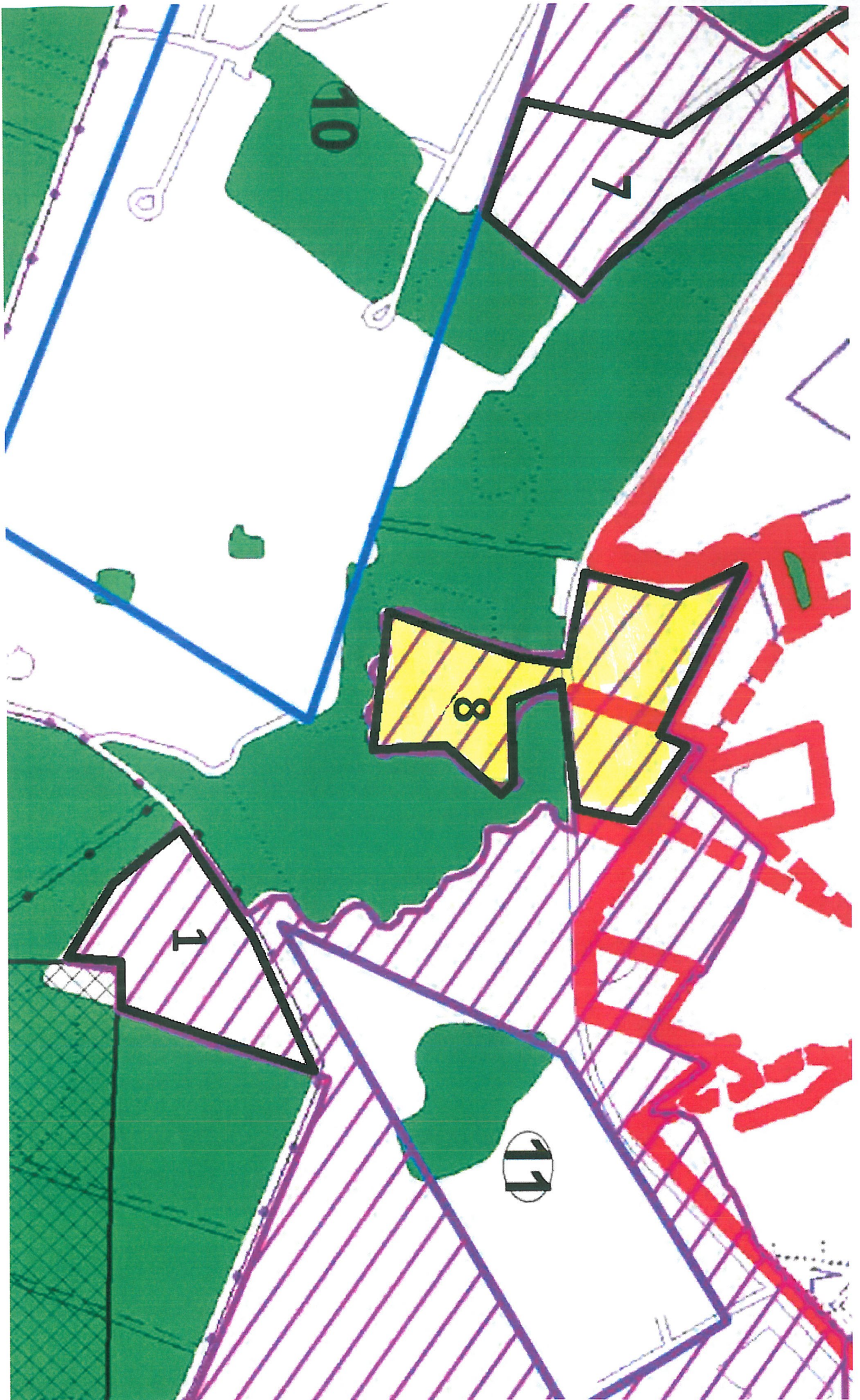





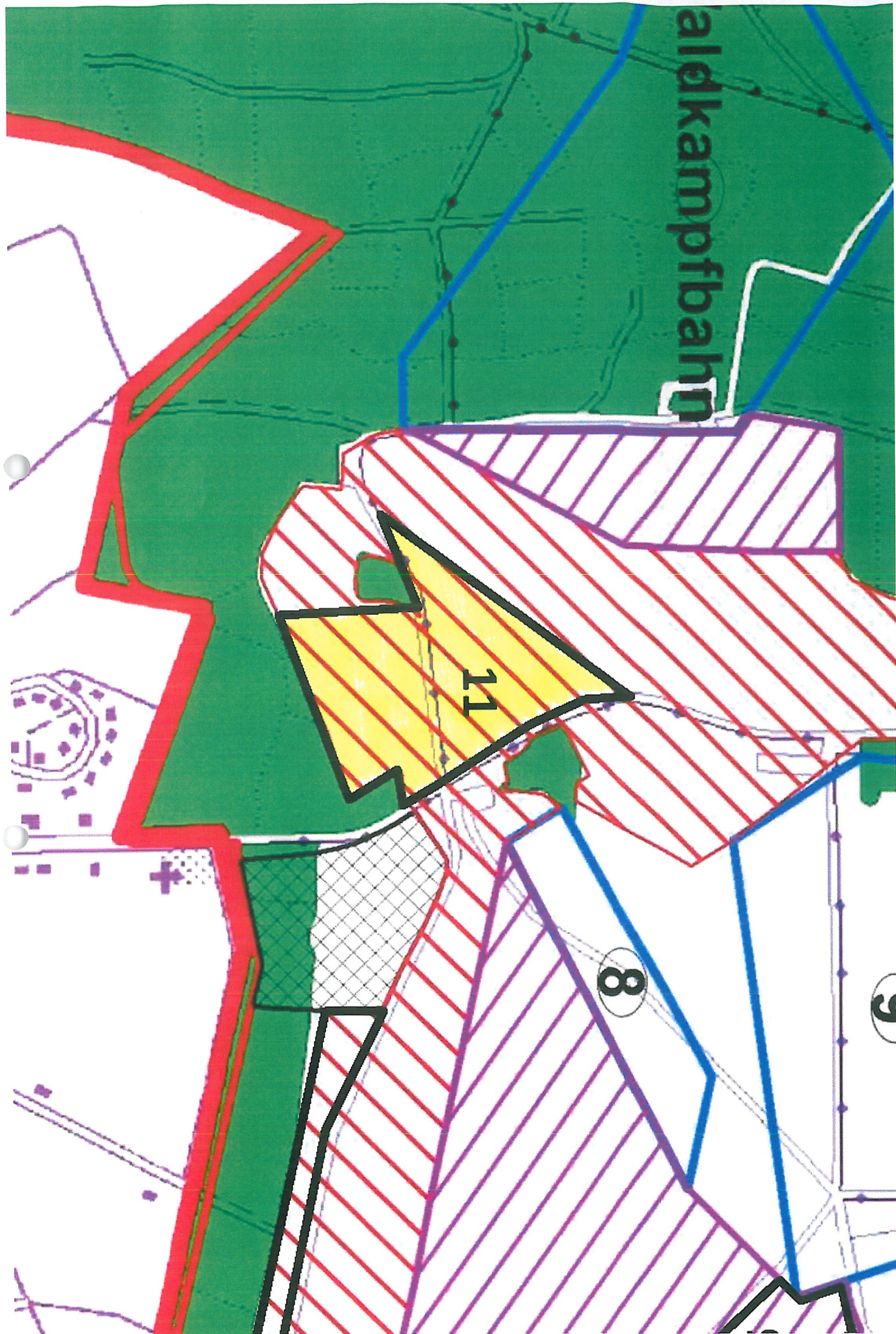

Saldkampfbahn

11

8

9

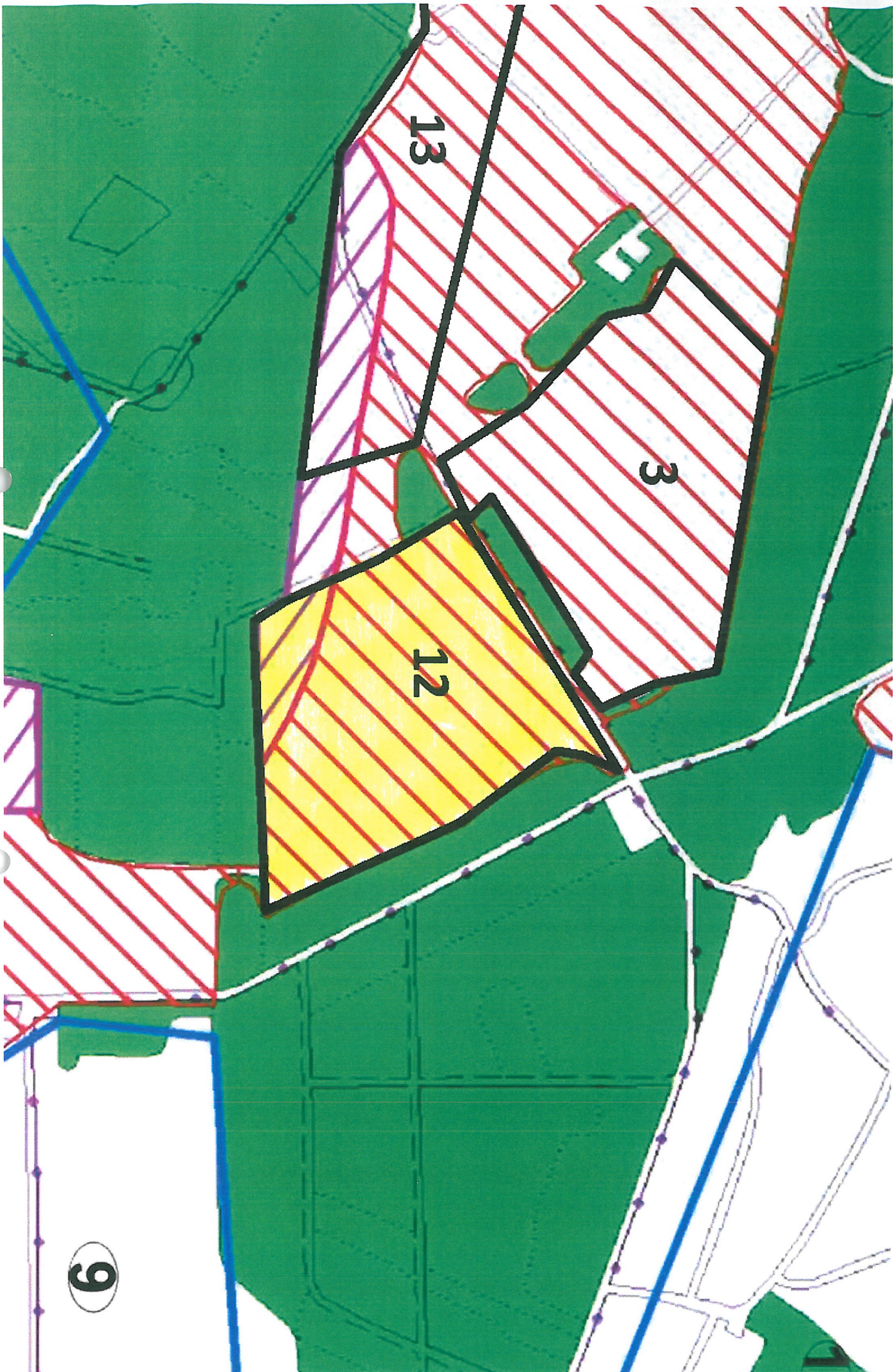

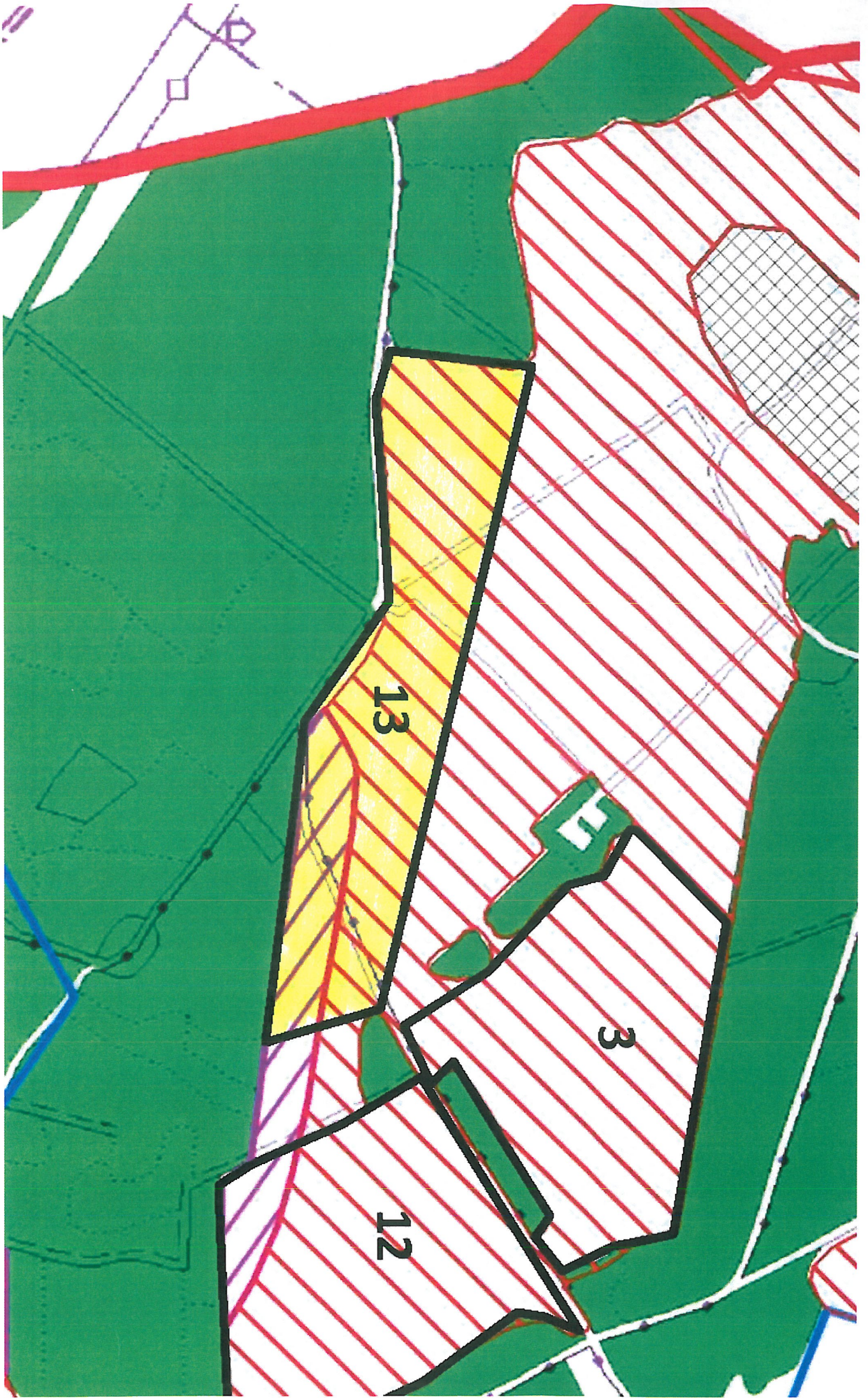

13

3

12